



NORMA

Commercialisti



NORMA, la nuova soluzione software Dylog per commercialisti e consulenti del lavoro, è l'esempio pratico dell'integrazione sempre più spinta tra gestione contabile e amministrazione del personale: un'unica suite in grado di rispondere a tutte le esigenze del professionista.



Area Contabile

Nell'Area Contabile sono integrati i moduli relativi alle elaborazioni contabili (Ordinaria, Semplificata e Professionisti) le cui funzioni, incentrate sulla contabilità multiaziendale, permettono la gestione delle varie elaborazioni periodiche, dei registri IVA, dei cespiti ammortizzabili e delle ritenute d'acconto.

I moduli della contabilità predispongono i dati per la compilazione delle dichiarazioni riepilogative annuali previste dalla normativa fiscale vigente e per la stesura dei bilanci.

Tutti i moduli attingono a basi dati comuni, quali: anagrafiche (aziende, clienti/fornitori, percipienti, ecc.), causali di registrazioni contabili ed IVA, codici IVA, banche, codici tributo, codici attività, comuni d'Italia, codici carica, uffici IVA, ecc...

È possibile consultare e creare archivi in tutte le sezioni dell'applicazione che ne prevedono la gestione, evitando l'uso di documentazione cartacea durante l'utilizzo dei programmi o di navigare all'interno del prodotto per effettuare inserimenti o variazioni di tabelle prima di tornare alla fase di registrazione delle transazioni.

Per una migliore organizzazione dell'attività di consulenza del commercialista è prevista anche l'acquisizione in formato elettronico delle rilevazioni contabili effettuate presso l'azienda cliente.

» Prima Nota

La registrazione delle operazioni di prima nota è estremamente semplificata grazie all'utilizzo di apposite causali che consentono di guidare l'utente nella compilazione delle operazioni. È prevista la possibilità di generare registrazioni automatiche, concatenando le causali di registrazione (incassi, pagamenti, beni strumentali, ecc.). Il programma lavora in tempo reale aggiornando, contestualmente all'immissione, tutti gli archivi interessati nonché i progressivi dei conti ed i progressivi IVA.

» Plafond IVA

Il modulo permette la gestione completa di quanto disposto dalla L.18 dicembre 1997, n. 28, art. 2, ovvero la possibilità per gli esportatori, od operatori assimilati, contribuenti che effettuano operazioni intracomunitarie in presenza di determinate condizioni, di effettuare acquisti ed importazioni senza pagamento dell'imposta, entro un valore limite adeguatamente calcolato. Sono contemplate entrambe le metodologie di calcolo: solare e mobile.

Variazione
Prima Nota

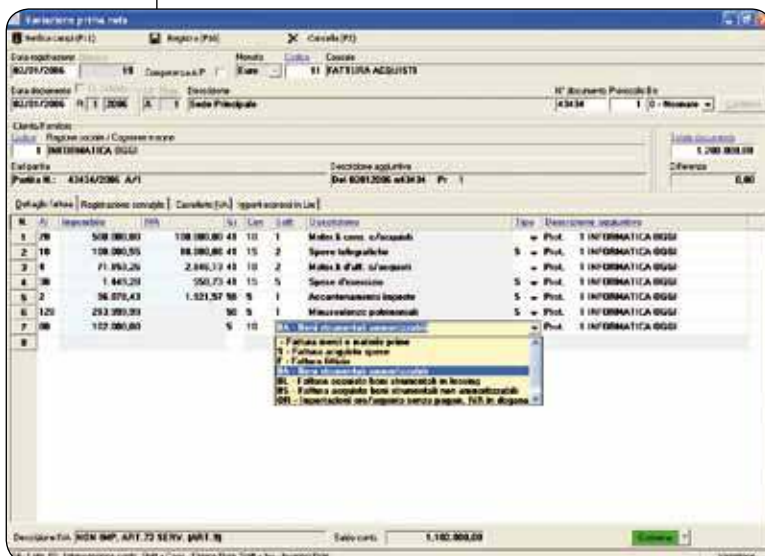

I MODULI DELL'AREA CONTABILE

- **Contabilità** (Ordinaria, semplificata e professionisti)
- **Plafond IVA**
- **Beni Strumentali**
- **Compensi Strutture Sanitarie Private**
- **Gestione Intracomunitaria**
- **Beni Usati**
- **Conti Individuali**
- **Parcellazione Studio**
- **IVA Agenzie di Viaggi**
- **Simulazione Studi di Settore**
- **Centri di Costo e Ricavo**

» Beni strumentali

Il modulo, utilizzabile anche autonomamente, segue la gestione dei beni soggetti ad ammortamento, dal momento dell'acquisto fino all'alienazione o alla dismissione dal processo produttivo, garantendo il rispetto della normativa.

» Compensi Strutture Sanitarie Private

È il prodotto che gestisce la contabilizzazione dei compensi incassati per singolo prestatore, provvedendo alla stampa ed all'invio telematico del modello.

I vantaggi del nuovo modulo sono:

- Integrazione completa con i moduli contabili, il prodotto si collega direttamente con la prima nota per l'inserimento dei compensi giornalieri riscossi;
- Stampa del registro dei compensi;
- Calcolo automatico dell'imposta di bollo, in presenza di operazioni esenti, con possibilità di modifica di quanto calcolato;
- Elaborazione automatica dei dati inseriti per il riporto nella stampa del modello ministeriale e sul file telematico.

» Gestione intracomunitaria

Permette la gestione dei modelli Intra Bis e Intra Ter. Il programma viene fornito con diverse tabelle precaricate: condizioni di consegna, natura transazione, nomenclatura combinata, modalità di trasporto. Le registrazioni possono essere effettuate definendo la natura dell'operazione che può essere distinta in:

- Fiscale
- Statistica



- Fiscale/Statistica

Il programma prevede inoltre:

- Stampa dei modelli (Intra 1, Intra 2 e su carta bianca);
- Formazione del supporto magnetico Invio telematico.

» Gestione IVA agenzie di viaggi

L'applicazione permette di gestire in modo completo e puntuale quanto disposto dall'articolo 74 ter del d.p.r. 633/72, ovvero la particolare norma che regola l'assoggettamento dei ricavi connessi all'attività di organizzazione e vendita di viaggi turistici e soggiorni in genere.

» Beni usati

La procedura permette la gestione dei 3 diversi regimi previsti dalla normativa:

- Regime del Margine Ordinario
- Regime del Margine Globale
- Regime del Margine Forfetario

Oltre alla gestione dei movimenti, agganciata direttamente dal programma di prima nota, il software prevede la stampa dei registri diversificati in base ai diversi regimi nonché il calcolo del margine.

» Conti individuali

Permette la compilazione delle schede compensi per lavoro autonomo e provvigioni.

Il modulo prevede le seguenti gestioni:

- versamenti contributi INPS;
- compensi lavoro autonomo e provvigioni;
- ritenute operate e trattenute.

Consente inoltre l'inserimento di tutti i dati necessari per i relativi adempimenti normativi, nonché la certificazione delle ritenute operate. Tutte le informazioni delle ritenute d'acconto memorizzate vengono utilizzate per la compilazione automatica dei modelli della dichiarazione dei sostituti d'imposta 770.

» Centri di Costo e Ricavo

Il modulo "Centri di Costo e Ricavo" consente di ripartire i ricavi ed i costi sostenuti dall'azienda per singoli centri di competenza in modo da permettere una continua verifica di tutti gli elementi dell'attività aziendale.

È possibile utilizzare delle apposite voci di centri di costo/ricavo specifiche oppure raggruppate e riferite alle singole commesse.

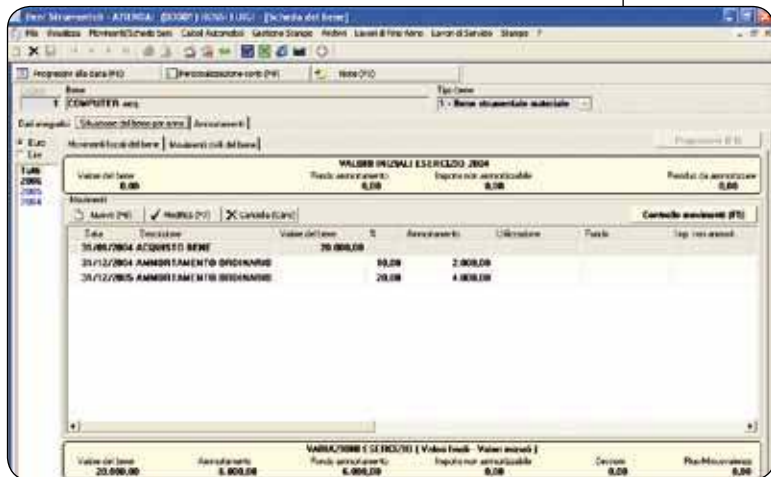

Beni Strumentali

La procedura consente di collegare ogni sottoconto del piano dei conti ad una voce di centro di costo/ricavo e di definire su quali raggruppamenti e su quali commesse debba essere ripartito. Attivando tale gestione è possibile impostare anche ripartizioni per diversi periodi direttamente sul piano dei conti oppure mediante apposita manutenzione esterna.

» Parcellazione studio

Il modulo permette la compilazione e la stampa sia dell'avviso di parcella, che della parcella definitiva, prelevando i dati anagrafici delle aziende clienti dello studio. Consente la tenuta di uno scadenziario relativo agli obblighi fiscali dei vari clienti e la gestione automatica degli addebiti per prestazioni periodiche (spese ed anticipazioni varie, compensi una tantum ecc.). L'integrazione con il modulo di contabilità consente la contabilizzazione automatica delle parcelle emesse.

» Simulazione studi di settore

È lo strumento che consente, durante l'esercizio, l'analisi della situazione contabile di ogni azienda soggetta agli studi di settore, anticipando così quei controlli che ad oggi è possibile effettuare solo in fase di dichiarazione annuale dei redditi, quando è esclusa la possibilità d'interventi correttivi e mirati in corso d'esercizio. Il modulo permette anche la gestione degli studi di settore off line, consentendo al professionista di inviare ai propri clienti la scheda dello studio di settore inerente il soggetto interessato, per la compilazione dei dati extracontabili.

Parcellazione di Studio

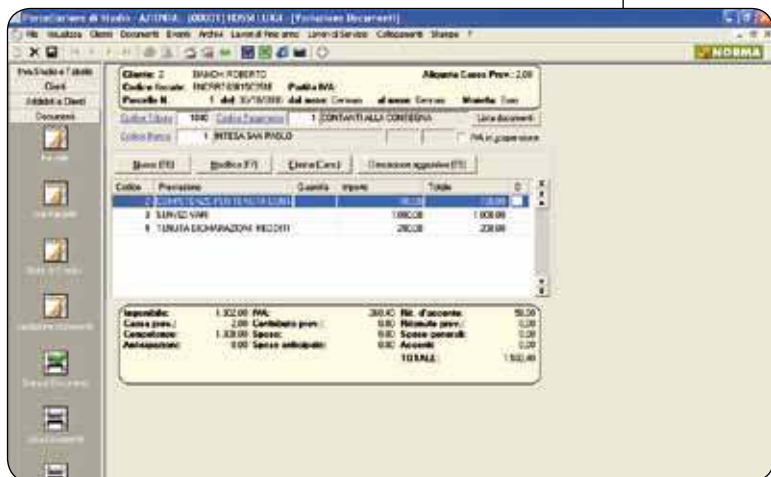



Area Fiscale

I moduli dell'Area Fiscale consentono la gestione completa ed affidabile di tutti gli adempimenti previsti dalla normativa in vigore mediante un'interfaccia grafica molto semplice ed intuitiva, e forniscono una visualizzazione dei quadri simile ai modelli ministeriali.

Le caratteristiche principali dell'area fiscale di NORMA sono:

- gestione di una anagrafica comune a tutte le procedure;
- recupero dei dati dalle altre procedure della linea NORMA;
- tabelle e istruzioni ministeriali in linea;
- integrazione tra tutte le procedure fiscali;
- trasferimento (backup) e ripristino delle dichiarazioni;
- stampe laser delle DD.RR. su formato A4;
- esportazione in formato PDF delle stampe della modulistica fiscale;
- stampa laser dei bollettini ICI su formato A4;
- anteprima a video della stampa del modello dichiarativo durante la compilazione del quadro;
- archiviazione e gestione delle stampe DD.RR. esportate in formato PDF.

» Dichiarazione dei redditi UNICO (UPF, USP, USC)

Le procedure di Dichiarazione dei Redditi consentono di elaborare, in maniera semplice ed intuitiva, le dichiarazioni dei soggetti interessati attraverso un pannello di controllo (Scelta Quadri) che permette di monitorare costantemente lo stato di compilazione dei quadri.

Scelta Quadri: attraverso la Scelta Quadri è possibile "navigare" nell'ambito di tutti i lavori necessari per il completamento della dichiarazione.

I quadri della dichiarazione vengono esposti in base alla sequenza logica di compilazione; i quadri compilati e definitivi vengono evidenziati con un "visto" che li contraddistingue rispetto ai quadri ancora da compilare. In corrispondenza di ogni quadro vengono indicati inoltre il numero degli elementi inseriti e la data di compilazione.

Anteprima di stampa: durante la compilazione dei quadri il software permette di avviare un'anteprima di stampa a video su modello ministeriale con i dati presenti sul quadro attivo, consentendo così di poterne controllare la corretta compilazione. Senza alcun costo aggiuntivo il programma consente, inoltre, la possibilità di archiviare le stampe in formato PDF per poterle consultare in qualsiasi momento.

Visualizzatore PDF: consente di consultare le dichiarazioni precedentemente archiviate in formato PDF.

Visualizzatore file telematico: consente all'utente di visualizza-

I MODULI DELL'AREA FISCALE

- **Dichiarazione dei Redditi UNICO**
- **Sostituti d'Imposta**
- **IVA Annuale**
- **Comunicazione annuale dati IVA**
- **Dichiarazione 730**
- **Trasmissione Telematica**
- **Dichiarazione d'Intento**
- **F24 Telematico**
- **Compensi a Strutture Sanitarie Private**

re "in chiaro" il contenuto del file telematico, con possibilità di navigare all'interno del file stesso, selezionando e visualizzando le singole dichiarazioni ed i singoli quadri.

Gestione off-line: attraverso un apposito pulsante, il professionista può inviare, tramite posta elettronica, una mini applicazione al proprio cliente. Quest'ultimo, senza dover eseguire alcuna installazione né configurazione software, ha la possibilità, avviando l'applicazione, di fornire i dati richiesti inviandoli al professionista via e-mail. I dati vengono poi importati all'interno di NORMA tramite una procedura automatica.

Presenza di molteplici stampe di controllo e verifica.

Generazione automatica del quadro.

Gestione Ravvedimento operoso.

Presenza di prospetti aggiuntivi, all'interno dei quadri, al fine di favorire la determinazione di valori da indicare nei quadri della dichiarazione (calcolo giorni di possesso, prospetti spese manutenzione, prospetto plusvalenze, dettaglio spese mediche, ecc.)...

Controllo della congruenza dei parametri o degli studi di settore con relativo adeguamento.

Stampa della dichiarazione su modulistica laser.

Gestione dei crediti d'imposta.

Formazione del file telematico da inviare all'Amministrazione Finanziaria.

Importazione dati da altre procedure diverse da Norma.

Unico Persone Fisiche: calcolo ed applicazione della clausola di salvaguardia; importazione automatica dei dati dal modulo 730 dell'anno in corso.

Unico Società di Persone: creazione automatica del quadro RH (redditi di partecipazione) dei soci qualora la loro dichiarazione sia presente nell'ambito del prodotto Unico Persone Fisiche.

Unico Società di Capitali: gestione del regime di trasparenza; Consolidato Nazionale e Mondiale.

Stampa su modello prestampato del prospetto suddivisione quote.

» Dichiarazione dei sostituti d'imposta

Il modulo consente la gestione di tutti i modelli previsti dalla normativa ministeriale per le diverse tipologie di società. Il prodotto prevede un'importazione dati da altre procedure diverse da NORMA.

È inoltre possibile sfruttare una serie di automatismi e funzionalità, tra cui l'importazione dei dati dei quadri principali, utilizzando il tracciato ministeriale richiesto per il supporto magnetico, effettuare stampe di controllo e stampe su modulistica in continuo o laser.

Prevede inoltre la ripresa dati dai moduli della Linea Lavoro (CUD per la compilazione automatica del quadro CLD - Comunicazione Lavoratori Dipendenti - del modello 770 Semplificato) e della Linea Contabile (Schede Compensi del modulo Conti Individuali per la compilazione del quadro CLP - Comunicazione Lavoratori Professionisti).

Unico
Persone Fisiche

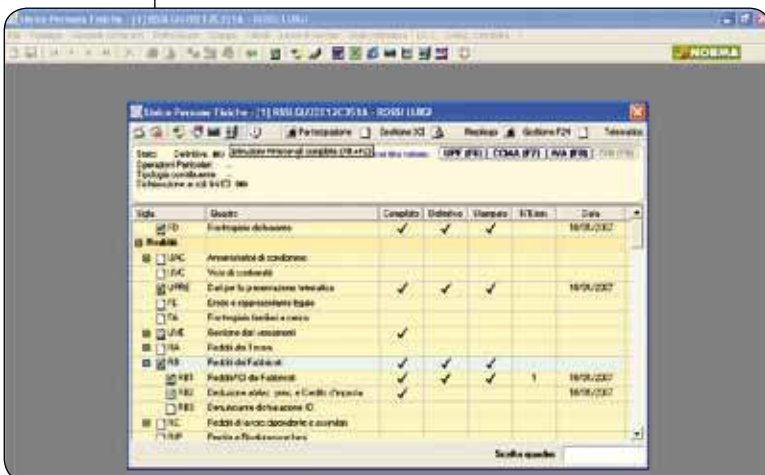

» Dichiarazione IVA annuale

Il modulo gestisce la compilazione e il calcolo dell'imposta a debito o credito per i regimi Normale, Ter, Quater.

È prevista anche la gestione delle dichiarazioni nei casi di società controllanti e controllate, fusioni e scissioni, regime di liquidazione per fallimenti ed art. 74.

I tributi da versare e i crediti scaturiti dalla dichiarazione confluiscono nella delega unificata per il periodo interessato. In presenza di crediti viene effettuata la compensazione dei debiti sino a capienza degli stessi.

Il prodotto consente di anticipare il lavoro d'inserimento delle dichiarazioni a tutti quegli utenti che debbono compilare la dichiarazione IVA da allegare, come fascicolo, in una delle tre dichiarazioni unificate.

Questa caratteristica permette, in presenza dei moduli contabili, di ottenere una compilazione automatica della dichiarazione, in quanto una buona parte dei dati viene ripresa automaticamente dalla situazione IVA presente in contabilità. La dichiarazione annuale IVA prevede la presentazione della dichiarazione tramite trasmissione telematica e la stampa (in numero illimitato) delle dichiarazioni ad uso del contribuente su modulistica Laser.

» Comunicazione annuale dati IVA

Il modulo consente di effettuare la compilazione dei quadri della dichiarazione IVA ed il calcolo dell'imposta a debito o credito per i regimi Normale, Ter e Quater. Il prodotto prevede anche la gestione delle dichiarazioni in presenza di società controllanti e controllate, operazioni straordinarie (fusioni e scissioni), regime di liquidazione per fallimenti ed art. 74. Il modulo è perfettamente integrato con i prodotti della Linea Contabile da cui preleva tutti i dati necessari per la compilazione del modello. Prevede inoltre le seguenti funzioni: calcolo automatico dell'acconto IVA di dicembre con relativo riporto in Delega F24, stampa riepilogativa di tutte le principali informazioni della dichiarazione, nonché delle imposte da versare, stampa su modulistica laser, formazione del file telematico da inviare all'Amministrazione Finanziaria.

» Dichiarazione 730

Il prodotto consente ai professionisti di effettuare la loro attività di consulenza a contribuenti persone fisiche (privati, pensionati, dipendenti, ecc.) che vogliono presentare il modello 730.

La procedura prevede la compilazione, la stampa e l'invio telematico, direttamente e tramite CAF, dei Modelli 730/1, 730/2, 730/3 e 730/4.

Il prodotto, oltre alla stampa illimitata dei modelli da presentare su modulo continuo o laser, fornisce a video e su carta bianca un riepilogo della dichiarazione (simile al prospetto di calcolo 730/3) che consente al professionista di fornire al proprio cliente, in forma anticipata, i valori d'imposta a debito o a credito spettanti.

Il prodotto prevede inoltre il calcolo dell'imposta ICI e la relativa dichiarazione, da presentare in caso di variazione dei dati relativi a terreni e fabbricati.

» Gestione trasmissione telematica

È il modulo predisposto per organizzare e mantenere le informazioni relative alla nuova modalità di presentazione telematica delle dichiarazioni.

Il software contempla le seguenti gestioni:

- completa integrazione con tutti i moduli NORMA che assolvono agli obblighi della trasmissione telematica (Com. dati IVA, IVA annuale, Unico Persone Fisiche, ecc.);

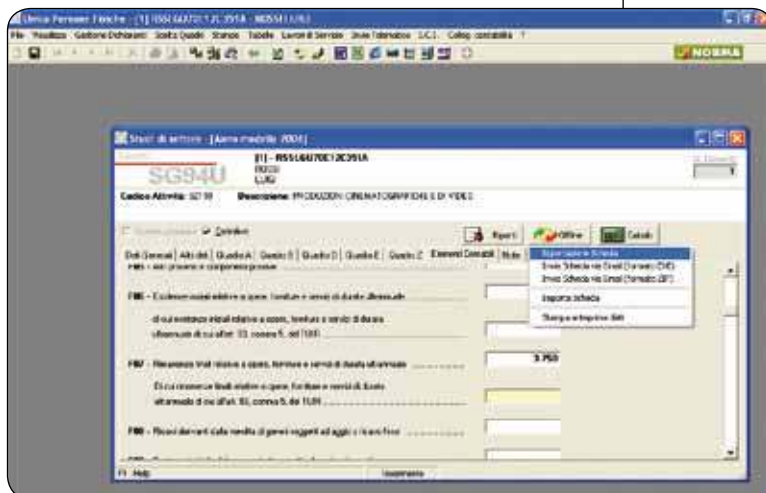

Gestione offline: questionario di raccolta dati per gli Studi di Settore

- integrazione con il software "Entratel" della SOGEL per la formazione del file "telematico";
- manutenzione file telematici (cancellazione e/o copia per archiviazione dei file telematici creati da NORMA per diagnosi e per invio);
- gestione di tutte le informazioni relative alla trasmissione;
- gestione del registro cronologico dei protocolli delle dichiarazioni gestite dall'intermediario;
- stampa facsimile ricevute di presentazione all'amministrazione finanziaria;
- aggiornamento e manutenzione archivio stato telematico delle dichiarazioni;
- consultazione dei dati relativi agli invii telematici con funzioni di ricerca avanzate;
- gestione dello storico e consultazione dello stato telematico di dichiarazioni degli anni precedenti, ristampa ricevute di presentazione, ecc.

» Dichiarazione d'intento

La gestione delle dichiarazioni d'intento emesse/ricevute, consente il caricamento, la stampa e l'invio telematico dei dati.

Il modulo software Dichiarazione d'Intento è utilizzabile autonomamente. Il modulo è stato concepito memorizzando i dati per anno, pertanto è sempre possibile visualizzare, variare e stampare dati di anni precedenti.

» F24 telematico

Il modulo assolve al nuovo obbligo di pagamento telematico previsto nel DL 223/06 (approvato in legge con il 248/06) per i soggetti titolari di partita IVA. Tali soggetti devono, a partire da 1 ottobre 2006, effettuare il pagamento F24 in forma telematica all'Agenzia delle Entrate o al canale bancario.

» Compensi Strutture Sanitarie Private

A seguito delle modifiche normative, la riscossione dei compensi dovuti per attività di lavoro autonomo, mediche e paramediche, svolte nell'ambito delle strutture sanitarie private è effettuata in modo unitario dalle stesse strutture sanitarie: le stesse devono essere documentate/registrate ed inviate telematicamente.

Tale procedura permette di:

- incassare il compenso in nome e per conto del prestatore di lavoro autonomo e riversarlo contestualmente al medesimo;
- registrare nelle scritture contabili obbligatorie, ovvero in apposito registro, il compenso incassato per ciascuna prestazione di lavoro autonomo resa nell'ambito della struttura.



Area Bilancio

È l'area della suite che integra gli strumenti software per la redazione del fascicolo di bilancio. In modo semplice e sicuro l'utente viene guidato nell'iter operativo di gestione di tutti gli aspetti che caratterizzano l'attività: dalla elaborazione in forma professionale di tutti i documenti previsti dagli adempimenti, al deposito elettronico del fascicolo alle Camere di Commercio con le recenti disposizioni in materia di firma digitale. In particolare è prevista apposita interfaccia interna sia con il software Actalis sia con il software DIKE di Infocamere per l'apposizione della firma digitale dei citati enti certificatori.

» Bilancio CEE e Nota Integrativa

Il modulo è integrato perfettamente con la contabilità generale, da cui rileva i saldi dell'esercizio dei conti e permette, tramite operazioni di riclassificazione, di completare il ciclo degli adempimenti civilistici, fiscali ed amministrativi delle aziende soggette all'obbligo della redazione e presentazione del bilancio.

L'applicativo è in grado, utilizzando schemi personalizzati, di riclassificare il bilancio contabile anche in prospetti gestionali (Budget, Piani Finanziari, Controlli di Gestione, ecc). Inoltre, grazie alla gestione di più piani dei conti personalizzabili, è in grado di interfacciarsi, oltre che con la contabilità di NORMA, anche con qualsiasi altra procedura contabile.



assumono. Tale accordo, entrato in vigore a fine 2006, interessa banche ed imprese. Da una parte le banche, che tramite i propri sistemi di valutazione dei rischi aziendali, devono attribuire un rating (cioè un indicatore che misura la probabilità di insolvenza), a cui è collegata la concessione del credito ed il relativo costo. Dall'altra parte le imprese, che puntano all'ottenimento di un merito creditizio positivo al fine di ridurre gli oneri legati alla concessione di credito e che devono dotarsi degli strumenti necessari ad elaborare le informazioni da fornire alla banca, autovalutando la propria situazione rispetto al sistema creditizio.

Il modulo "Basilea 2", oltre ad elaborare i prospetti e gli indicatori dettati dall'accordo, consente di effettuare elaborazioni di analisi di bilancio, come ad esempio business plan, rendiconti finanziari ed indici di bilancio. Le elaborazioni vengono eseguite sfruttando la completa integrazione del modulo con Excel. Infatti, grazie ai modelli di elaborazione già predisposti, sarà possibile creare in pochi istanti qualsiasi prospetto economico e finanziario, oltre naturalmente ai sopra citati prospetti relativi a Basilea 2, business plan e rendiconti finanziari.

Caratteristiche funzionali:

- Predisposizione dei modelli di elaborazione relativi a Basilea 2, nonché business plan e rendiconti finanziari.
- I modelli di elaborazione possono essere modificati e personalizzati, in modo da soddisfare le esigenze dell'utente.
- Può essere generato un modello di elaborazione Basilea 2 in base alle modalità di valutazione di ogni singola banca.
- Calcolo del rating basato sul diffuso modello di Altman.
- Possibilità di utilizzare e di personalizzare i modelli creati dall'utente in Excel.
- In base alla configurazione del modello, possono essere elaborati un numero indefinito di bilanci.
- Nessun limite di calcolo, può essere utilizzato un qualsiasi foglio Excel nel quale sia prevista come base di calcolo il bilancio riclassificato.
- I valori di bilancio da elaborare possono essere generati sia dal modulo Bilancio, sia prelevando i dati dalla contabilità.
- Importazione dei dati di bilancio da software esterni.
- Esportazione delle elaborazioni in formato PDF.
- Possibilità di duplicare e modificare le elaborazioni eseguite, in modo da poter generare delle simulazioni in maniera istantanea.

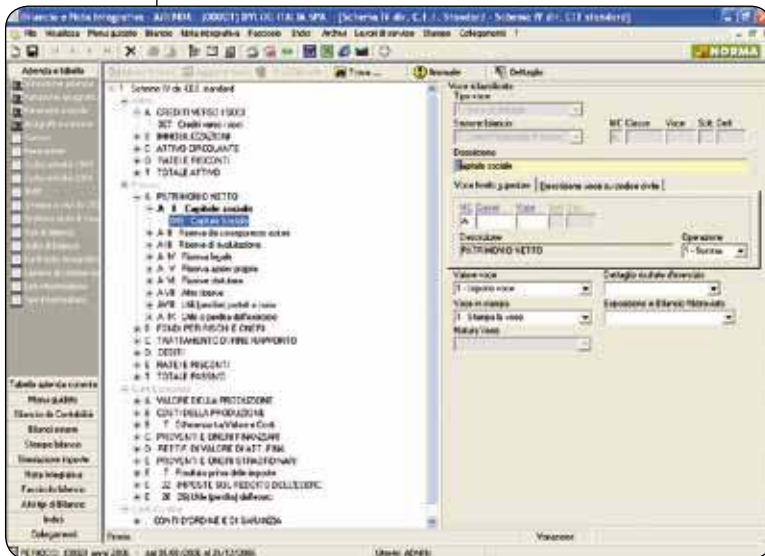

» Bilancio Consolidato e Nota Integrativa

Il prodotto perfettamente integrato consente di gestire il bilancio consolidato come previsto dal DLgs 127/91.

Mediante una procedura automatica e personalizzabile è possibile generare la compagine societaria e prelevare i bilanci delle singole società vincolate alla stesura del consolidato.

Comoda interfaccia per l'inserimento delle variazioni da consolidamento ed elaborazione del rendiconto finanziario.

Il programma consente l'elaborazione delle note integrative da allegare a tale bilancio e con la procedura di generazione fascicolo è possibile l'invio alla camera di commercio.

» Basilea 2

Basilea 2 è l'accordo internazionale che stabilisce i requisiti patrimoniali minimi per le banche in funzione dei rischi che le stesse



» Antiriciclaggio D.M. 141

Il modulo "Antiriciclaggio D.M. 141" consente ai Professionisti la gestione guidata dell'Archivio Unico Informatico, permettendo l'identificazione dei clienti, nonché l'inserimento e la rilevazione delle prestazioni oggetto degli obblighi previsti dal Decreto Ministero Economia 03.02.2006 n° 141, ed infine la generazione dei modelli da inoltrare.

Il modulo può essere utilizzato sia dal singolo Professionista, sia da uno Studio Associato che vuole gestire un archivio unico, nonché dallo Studio Associato che consente ad ogni Professionista di gestire in modo indipendente il proprio archivio unico informatico.

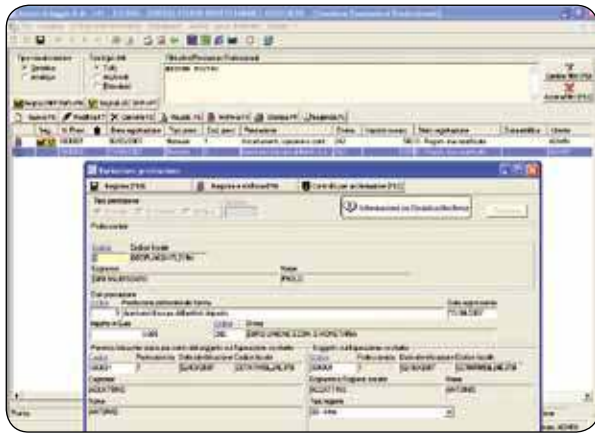

Caratteristiche e funzionalità principali:

- Registrazione dei dati per l'identificazione dei soggetti operanti direttamente e/o per l'identificazione dei soggetti operanti in nome e per conto di terzi.
- Importazione diretta dei dati anagrafici presenti negli altri moduli della suite NORMA.
- Registrazione e conservazione dei dati nell'Archivio Unico Informatico, con possibilità di eseguire interrogazioni e stampe dello stesso.
- Generazione della modulistica per la segnalazione al Ministero dell'Economia e delle Finanze delle violazioni all'art. 1 legge 197/91, relativa ai trasferimenti di denaro contante e tramite titoli al portatore.
- Registrazione dei movimenti e generazione della modulistica relativa alle operazioni sospette sulla base degli indici predisposti dal UIC (Ufficio Italiano Cambi).
- Gestione della Privacy, Tabelle precaricate e guida in linea.

Il modulo può essere installato in modalità monoutente (singola postazione) oppure in rete, con più postazioni di lavoro.

» Antiriciclaggio D.M. 143

Il modulo "Antiriciclaggio D.M. 143" consente agli operatori non finanziari la gestione guidata dell'Archivio Unico Informatico, permettendo l'identificazione dei clienti, nonché l'inserimento e la rilevazione delle prestazioni oggetto degli obblighi previsti dal Decreto Ministero Economia 03.02.2006 n° 143, ed infine la generazione dei modelli da inoltrare.

Caratteristiche e funzionalità principali:

- Registrazione dei dati per l'identificazione dei soggetti operanti direttamente e/o in nome e per conto di terzi.

- Registrazione e conservazione dei dati nell'Archivio Unico Informatico.
- Generazione della modulistica per la segnalazione al Ministero dell'Economia e delle Finanze delle violazioni all'art. 1 legge 197/91, relativa ai trasferimenti di denaro contante e tramite titoli al portatore.
- Generazione della modulistica necessaria per le comunicazioni delle operazioni sospette all'Ufficio Italiano Cambi (UIC).
- Gestione della Privacy, Tabelle precaricate e guida in linea.

Il modulo può essere installato in modalità monoutente (singola postazione) oppure in rete, con più postazioni di lavoro.

» Privacy 196

Il modulo Privacy 196 di NORMA prevede la stesura del documento programmatico sulla sicurezza, sulla base delle disposizioni del Codice in materia di dati personali (Dlgs. n. 196 del 30 giugno 2003) e del disciplinare tecnico in materia di misure minime di sicurezza.

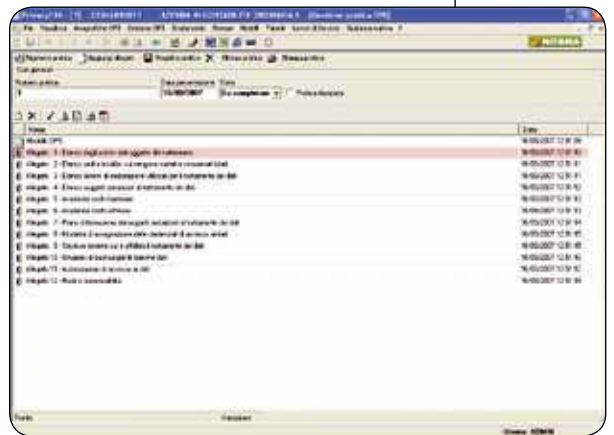

Compilazione automatica del DPS. Il programma permette di generare automaticamente, in formato MS Word o PDF, il Documento Programmatico per la Sicurezza, prelevando i dati dalle apposite gestioni. Testo DPS personalizzabile dall'utente e informazioni gestite per anno.

Compilazione automatica delle lettere di nomina. È possibile generare in automatico, in formato MS Word o PDF, le lettere di nomina dei vari incaricati. Testo lettere personalizzabile dall'utente.

Gestione organigramma. È possibile generare l'organigramma aziendale sulla base degli incarichi assegnati ai vari soggetti interessati al trattamento ed alla sicurezza dei dati.

Gestione off-line. La gestione della Privacy 196 off-line ha lo scopo di agevolare la raccolta delle informazioni necessarie a definire la struttura organizzativa aziendale e le modalità di trattamento dei dati. Infatti, tramite la gestione off-line, il professionista può inviare elettronicamente al proprio cliente/azienda le schede da compilare (non necessita per il cliente/azienda la presenza del prodotto NORMA).

Dopo che il cliente/azienda ha inserito le informazioni richieste nella gestione che gli viene presentata, queste verranno successivamente importate dal professionista all'interno del prodotto Privacy 196, permettendo la stesura automatica del documento programmatico sulla sicurezza.

Gestione scadenze. Utile per l'annotazione di quelle attività (generate da DPS e lettere di nomina) che prevedono una scadenza (Piani di formazione periodici, nomine, verifiche periodiche HW o SW, ecc.).

Importazione soggetti da altri moduli. In presenza di altri moduli della suite NORMA, è possibile importare le anagrafiche dei soggetti interessati dalle procedure Paghe, Parasubordinati e 770 (CLD).

Assistenza € aggiornamento

Il vero punto di forza di NORMA è l'assistenza.

Con Dylog avrete sempre al vostro fianco una grande industria del software, leader con decine di migliaia di installazioni in tutta Italia e quasi trent'anni d'esperienza.

NORMA vi verrà consegnato già adeguato alle norme di legge in vigore. Il Contratto di Manutenzione Software vi consentirà di ricevere direttamente da Dylog, via Internet, gli aggiornamenti del prodotto.

Potrete avvalervi del servizio di assistenza tecnica telefonica tramite un call center con oltre 100 operatori, attivi anche via web, e troverete risposta alle

domande più frequenti consultando l'area riservata alle FAQ, presente sul sito Internet.

In qualsiasi momento, la rete degli oltre 700 Partner Dylog è in grado di fornire servizi di avviamento, formazione e assistenza direttamente presso il cliente. Il tutto a tariffe convenzionate e con tempistiche di intervento ridotte al minimo.

La struttura a moduli integrati consente di dotarvi esclusivamente delle prestazioni che riterrete necessarie. In seguito potrete implementare NORMA con ulteriori moduli, o più postazioni di lavoro, alle condizioni vantaggiose che Dylog riserva ai già clienti.

TELEHELP: LA TELEASSISTENZA SUGLI APPLICATIVI

TeleHelp è un servizio di teleassistenza, basato su una tecnologia avanzata - che non richiede alcuna installazione di software dedicato - grazie a cui i tecnici Dylog intervengono in tempo reale sul sistema del cliente.

TeleHelp è la soluzione per:

- la verifica della corretta installazione e configurazione degli applicativi Dylog;
- il controllo dell'integrità della base dati;
- le elaborazioni particolari, che richiedono la supervisione di un tecnico.

Il servizio TeleHelp è attivabile dal sito www.dylogcenter.it.

PRENOTA L'HOT LINE

Tramite un sistema di prenotazione via Internet, raggiungibile dal portale www.dylogcenter.it, il cliente Dylog richiede al call center una richiamata in orario prefissato.

I vantaggi:

- addebito telefonico del tempo netto di contatto con Dylog;
- tariffe telefoniche preferenziali;
- contatto con personale specializzato sul problema specifico;
- tempestiva risoluzione dei problemi anche nei periodi di massima emergenza.

PREREQUISITI E MAGGIORI INFORMAZIONI

www.dylog.it

DYLOG®
SOFTWARE & TECHNOLOGY

DYLOG ITALIA S.p.A. - Corso Bramante, 53 - 10126 Torino - Tel. 199 207 607 - Fax 199 742 852

KEY SOLUTION DYLOG

LA PIÙ VASTA GAMMA DI SOLUZIONI SOFTWARE

• aziende

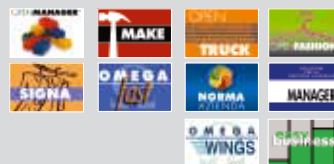

• agenzie pratiche auto, autoscuole, centri revisione



• alberghi e ristoranti



• agenzie di viaggi



• commercialisti

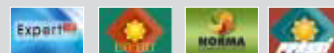

• paghe e personale



• amministratori immobiliari



• studi professionali, notai



• archiviazione ottica



• rilevazione presenze e controllo accessi



• istituti scolastici



NCFO0510

INTERNET
www.dylog.it
info@dylog.it

Numero Verde
800 98 48 98